



PORTAFOLIO DE SERVICIOS



SEDE YOPAL

(608) 632 9258

3115963274



SEDE AGUAZUL CASANARE

3108140692



SEDE MANI CASANARE:

3102951795

SOMOS SU IPS DE CONFIANZA
SERVICIOS DE CALIDAD INTEGRAL
PARA TODA LA
ORINOQUÍA COLOMBIANA



NUESTRA HISTORIA

En el Año de 1982 el **LABORATORIO CLÍNICO EUMELIA BARÓN C. IPS LTDA**, abrió sus puertas a la población casanareña con experiencia en el área de la salud, ofreciendo servicios integrales en salud.

Este año 2022 Renovamos nuestra Razón social **AVANCEMOS SERVICIOS DE SALUD IPS SAS** llegando a los 40 años de prestación de servicios, abriendo nuevos servicios disponibles para toda la población casanareña.

Contamos con profesionales de la salud comprometidos con un servicio cálido, confiable y humano, así como con tecnología de última generación, lo que nos permite garantizar la seguridad de nuestros pacientes además de la calidad y servicios accesibles, oportunos, confiables, seguros, confidenciales y una atención humanizada, todo esto en una sola sede.





MISIÓN

Brindar soluciones integrales en salud con calidad y profesionalismo a todos nuestros usuarios y empresas que requieran de nuestros servicios de laboratorio clínico, medicina general y ocupacional, optometría y fonoaudiología garantizando siempre personal con experiencia, compromiso y manejo de equipos biomédicos e infraestructura idónea; todo encaminado a trabajar por el bienestar, seguridad y un buen servicio a nuestros pacientes.



VISIÓN

En el 2030 **AVANCEMOS SALUD IPS** se proyecta ser la mejor IPS de la Orinoquía colombiana en la prestación de servicios médicos en salud ocupacional, laboratorio clínico especializado como referencia para los laboratorios de primer nivel en los departamentos de Casanare, Arauca y Boyacá, reconocidos por los altos estándares de calidad humana y científica promoviendo el mejoramiento continuo en el servicio a nuestros clientes, contando con una de las mejores infraestructuras físicas para comodidad de nuestros pacientes.



PRINCIPIOS Y VALORES

Compromiso: El trabajo en equipo, el amor por él, la lealtad a la Institución.

Respeto: Es obligación de todos el brindar respeto por la dignidad de nuestros pacientes y sus familiares.

Respeto a sus necesidades, dolor y sus afrontamientos. Constantemente el dar calidez y apoyo en las atenciones que se brinden. Igualmente es de manera prioritaria dar respeto, respaldo justo y oportunidades de desarrollo, crecimiento dentro de los parámetros de eficiencia y eficacia a nuestro Talento Humano.

Ética: El compromiso de los integrantes, y en todos sus niveles tanto Gerencial, Estratégico, Táctico y Operativo de la familia **AVANCEMOS SALUD IPS**.

Calidad: La calidad total es compromiso de talento humano de nuestra IPS. Calidad en los insumos, en los procesos, en los servicios, en la gestión administrativa y relaciones humanas.

Eficiencia: Los Procesos Gerenciales y Operativas obtendrán el resultado deseado en beneficio de nuestros usuarios con el menor costo y gasto. Integridad: Motivación constante por todos los medios de dar siempre a nuestros usuarios atenciones en salud integrales que se retribuyan en beneficios para nuestra institución. Sentido Social: Valor inherente de nuestra Empresa que constantemente mantendrá su creciente responsabilidad con la comunidad y usuarios de manera eficiente.



POLÍTICA DE CALIDAD

En **AVANCEMOS SERVICIOS DE SALUD IPS SAS** dedicamos nuestros esfuerzos en la prestación de servicios integrales en salud, en seguridad y salud en el trabajo, laboratorio clínico especializado; comprometidos en brindar un excelente servicio a través de la disposición de recursos, talento humano calificado, cumpliendo los requisitos legales y lineamientos normativos vigentes que contribuyan al mejoramiento continuo y satisfacción de nuestras partes interesadas; demostrando así un trabajo con responsabilidad, seguridad y calidad en cada uno de los servicios, generando rentabilidad y sostenibilidad en la Institución.





SERVICIOS HABILITADOS



- Laboratorio Clínico.
- Toma de muestras Laboratorio Clínico.
- Toma de muestras Cervico - Uterinas.
- Medicina General.
- Medicina Ocupacional.
- Seguridad y Salud en el Trabajo (SST).
- Fonoaudiología.
- Optometría.
- Transporte Asistencial Básico (TAB).
- Urología....
- Pediatría.
- Medicina Interna.
- Fisioterapia.
- Psicología.

 SERVICIO DE HABILITACION DE SERVICIOS TEL - FISIOTERAPIA	 SERVICIO DE HABILITACION DE SERVICIOS TEL - FONOAUDILOGIA Y TERAPIA DEL LENGUAJE	 SERVICIO DE HABILITACION DE SERVICIOS TEL - LABORATORIO CLINICO	 SERVICIO DE HABILITACION DE SERVICIOS TEL - MEDICINA DEL TRABAJO Y MEDICINA LABORAL
--	--	---	---

 SERVICIO DE HABILITACION DE SERVICIOS TEL - MEDICINA GENERAL	 SERVICIO DE HABILITACION DE SERVICIOS TEL - MEDICINA INTERNA	 SERVICIO DE HABILITACION DE SERVICIOS TEL - OPTOMETRIA	 SERVICIO DE HABILITACION DE SERVICIOS TEL - PEDIATRIA	 SERVICIO DE HABILITACION DE SERVICIOS TEL - PSICOLOGIA	 SERVICIO DE HABILITACION DE SERVICIOS TEL - SEGURIDAD Y SALUD EN EL TRABAJO
--	--	--	---	--	--

 SERVICIO DE HABILITACION DE SERVICIOS TEL - TOMA DE MUESTRAS DE CUELLO UTERINO Y GINECOLOGIA	 SERVICIO DE HABILITACION DE SERVICIOS TEL - TOMA DE MUESTRAS DE LABORATORIO CLINICO	 SERVICIO DE HABILITACION DE SERVICIOS TEL - TRANSPORTE ASISTENCIAL BASICO	 SERVICIO DE HABILITACION DE SERVICIOS TEL - UROLOGIA
--	---	---	--

CAPACIDAD INSTALADA

SOPORTE DE SUFICIENCIA

Capacidad instalada de atención de **300 pacientes diarios**, cobertura de **10.000 usuarios** y competencia tecnocientífica para la realización de:

- Laboratorio clínico de baja, mediana y alta complejidad.
- Toma de muestras de Laboratorio Clínico.
- Toma de muestras de Citologías Cervicouterinas.
- Medicina General.
- Medicina en Seguridad y Salud en el Trabajo.
- Fonoaudiología.
- Pediatría.
- Optometría.
- Electrocardiogramas.
- Espirometrías.
- Transporte Asistencial Básico (Ambulancia).



MEDICINA EN SEGURIDAD Y SALUD EN EL TRABAJO



“¡Las normas del SG-SST son responsabilidad de todos!”

NUESTROS PROFESIONALES

Contamos con un equipo médico altamente calificado para satisfacer las necesidades de conformidad con los requerimientos de los usuarios:

- Médicos especialistas en Salud Ocupacional.
- Médicos Generales.
- Urólogo.
- Pediatra.
- Psicóloga.
- Fisioterapeuta.
- Optómetra.
- Fonoaudióloga.
- Ingeniero especialista en Salud ocupacional.
- Bacterióloga especialista en Salud ocupacional.
- Bacterióloga especialista en Calidad.



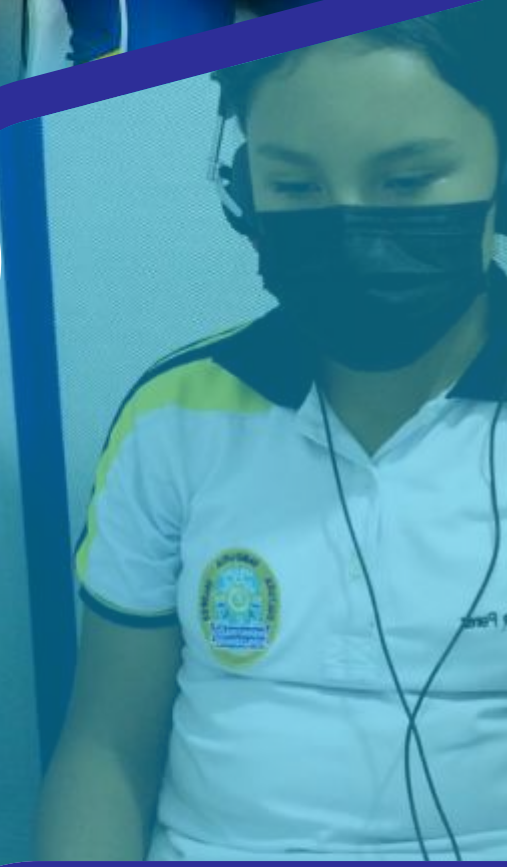

AUDIOMETRÍA OCUPACIONAL

La **audiometría** es una prueba que permite determinar la capacidad de una persona para escuchar sonidos, con estímulos que se pasan al evaluado a muy bajo volumen, ya que el objetivo es detectar el umbral mínimo de audición. Existen 2 tipos de Audiometría:

Audiometría Tamiz: Como su nombre lo indica es un tamizaje auditivo, que evalúa la vía aérea de la persona, no arroja diagnósticos de enfermedades auditivas, solo nos permite definir si el paciente tiene alteración en la audición. Este tipo de audiometría es el más utilizado por las empresas para sus colaboradores.

Audiometría clínica: Es una valoración más completa y exhaustiva, evalúa la vía aérea y la vía ósea de la persona y difiere de la Audiometría tamiz en que con esta si podemos obtener un diagnóstico de la enfermedad auditiva que tenga el evaluado y determinar si es de compromiso conductivo, neurosensorial o mixto.

La mayoría de las veces se realiza cuando la audiometría tamiz se encuentra alterada y es autorizado por la persona o la empresa. Con ambas audiometrías se disminuye el riesgo de accidentalidad y se minimizan los errores de la tarea por alteraciones auditivas.



AVANCEMOS
salud ips

Siempre a tu servicio



OPTOMETRÍA OCUPACIONAL

Es una prueba tamiz que evalúa la visión lejana y cercana de la persona, con el fin de determinar su capacidad visual para la labor que vaya a desempeñar. Se realiza una evaluación muscular básica, se evalúa la agudeza visual, la profundidad y la percepción del color. Este tipo de examen es el más utilizado por las empresas para sus colaboradores.

La optometría: Es una valoración más completa y exhaustiva, permite realizar diagnóstico de las patologías visuales de la persona evaluada, determinando además que tipo de gafas o formula puede usar para corregir de forma permanente o preventiva la dificultad. Con ambos se disminuye el riesgo de accidentalidad y se minimizan los errores de la tarea por alteraciones visuales.

Resultado

Puede conocerlo en el momento de finalizar la valoración, en caso de alguna alteración el **optómetra** le indicará el proceso a seguir.

¿Como se Realiza el Examen?

Ambos son realizados por **optómetra** y con los equipos adecuados para tal fin, con sus debidos certificados mantenimiento y calibración.

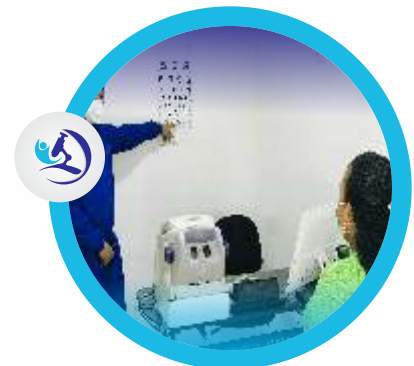



MEDICINA GENERAL

Esta atención será brindada oportunamente por un profesional médico general realizando un conjunto de actividades con las cuales se dictamina el estado de salud y los factores de riesgo sociales, biológicos, psicológicos, y culturales de nuestro paciente, con el objetivo de detectar anticipadamente circunstancias o patologías que puedan afectar su salud.

Es una práctica a la entrevista individual

Teniendo en cuenta que los datos arrojados de dicha entrevista harán parte del inicio de un documento llamado historia clínica. **Ley 23 – Art. 34**, Por lo cual se dictan **Normas en Materia de Ética Médica**, donde La historia clínica es el registro obligatorio de las condiciones de salud del paciente



LABORATORIO CLÍNICO

Pensando en tu comodidad y facilidad ahora contamos con servicio de toma de muestras a domicilio. Con gusto te atenderemos en tu casa u oficina.

Los exámenes de laboratorio clínico constituyen un procedimiento de rutina dentro de la práctica médica y son de gran ayuda para diagnosticar, prevenir y controlar un gran número de patologías.

Con el análisis de muestras y **fluidos corporales como sangre, orina, materia fecal, secreción vaginal o uretral**, esputo, entre otros, se logra:

- Detectar fallas en el funcionamiento de algún órgano.
- Saber si se está cursando con alguna enfermedad.
- Diagnosticar a tiempo y oportunamente una patología.
- Ayudar en el pronóstico de ciertas afecciones.
- Evitar el contagio a tu grupo familiar.

CITOLOGÍA VAGINAL

La citología vaginal es una de las ayudas diagnósticas más importantes pues es muy útil, indolora, relativamente rápida, económica y sencilla. Toda mujer en edad reproductiva y/o con antecedente de actividad sexual debería practicarse la citología vaginal al menos una vez al año. En caso de presentar síntomas requiere practicarlo con más frecuencia.

Los síntomas ginecológicos más importantes para sospechar enfermedades a nivel del cuello uterino y vagina son: Flujo vaginal Hemorragias genitales anormales **Menstruación olorosa**.

Siempre que existe al menos alguno de esos síntomas hay patología cervical o vaginal. Como la sangre actúa como medio de cultivo se facilita la aparición de infecciones cuando hay hemorragia vaginal, incluso menstrual. Vale recordar que, **en Colombia**, el cáncer de cuello uterino es la primera causa de muerte en las mujeres y la detección rápida de cualquier alteración puede reducir hasta en un **60% la tasa de mortalidad**.





PROCEDIMIENTOS:

ELECTROCARDIOGRAMA

Es un procedimiento simple e indoloro que mide la actividad eléctrica del corazón. Cada vez que el corazón late, una señal eléctrica circula a través de él. Un electrocardiograma muestra si su corazón está latiendo a un ritmo y con una fuerza normal. También muestra el tamaño y la posición de las cámaras del corazón. Un electrocardiograma anormal puede ser un signo de daño o enfermedad del corazón.

NEBULIZACIÓN

Es un proceso por el cual se mezcla un líquido con un gas a alta presión para la trasmisión aérea óptima del mismo, dando como resultado la creación de una "nube" que aumenta el poder de penetración del líquido en cualquier superficie a su alcance. Este sistema se usa en sistemas de extinción de incendios (agua y CO2 a alta presión), en automovilismo (gasolina y aire comprimido) y en medicina, entre otras aplicaciones.

ESPIROMETRÍA

Es una prueba fundamental para evaluar la función pulmonar. Nos da información de la cantidad de aire total que tienen nuestros pulmones y de la velocidad con la que desplazamos esos volúmenes de aire (flujos pulmonares). Como se puede sobreentender es una prueba básica en el estudio de las enfermedades respiratorias, que sirve para valorar el rendimiento pulmonar y además el estado de salud.





TEST DE ALIENTO - HELICOBACTER PYLORI

Es un tipo común de bacteria que infecta el revestimiento del estómago y la primera parte del intestino delgado. La mayoría de las personas con H. pylori nunca tienen síntomas. Pero en algunas personas, la bacteria puede causar problemas con la digestión.

MONITOREO AMBULATORIO DE PRESIÓN ARTERIAL (MAPA)

DURANTE 24 HORAS

El (MAPA) es cuando se mide la presión arterial mientras estas viviendo tu vida diaria normal. El monitoreo dura 24 horas. Utiliza una pequeña máquina digital de presión arterial que está unida a un cinturón alrededor de su cuerpo y que está conectada a un brazalete alrededor de la parte superior de su brazo, es tan pequeño que puede dormir con el.

PRUEBA PSICOSENSOMÉTRICA

Es una evaluación en la que se examinan la aptitud física, mental y de coordinación motriz. Esta evaluación considera:

- Las capacidades de visión y orientación auditiva.
- La agudeza visual y campimetría.
- Los tiempos de reacción y recuperación al encandilamiento.
- La capacidad de coordinación entre la aceleración y el frenado.
- La coordinación integral motriz de la persona.
- La discriminación de colores y la foria horizontal y vertical o el reconocimiento de imágenes en un lugar distinto a donde se encuentran.





VALORACIÓN EN FISIOTERAPIA

Es el paso previo al tratamiento de nuestro paciente, en el cual intentamos obtener todos los datos imprescindibles y relevantes del mismo, a través de una anamnesis y exploración física exhaustiva desde el primer contacto.

Pudiendo así elaborar y ofrecer el plan terapéutico más óptimo y personalizado a las necesidades del paciente para una mejor recuperación. Podemos determinar que una buena valoración será clave para garantizar nuestras posibilidades de éxito en el tratamiento.



VALORACIÓN POR PSICOLOGÍA

Es un procedimiento mediante el cual un psicólogo especializado recopila información sobre el paciente a través de test y entrevistas, con el fin de evaluar el funcionamiento y las capacidades del mismo en determinadas áreas y, a su vez, predecir cómo será su comportamiento en un futuro.





× CONSULTORIO MÉDICO PEDIÁTRICO

Experiencia y Profesionalidad son la base en la **Atención Pediátrica Integral**.

La Pediatría está definida como «la Medicina integral del periodo evolutivo de la existencia humana, que abarca desde la concepción hasta el fin de la adolescencia».

En este contexto la consulta prenatal, la atención al niño sano y enfermo, el seguimiento del crecimiento y desarrollo del niño y el acompañamiento en los aspectos relacionados con la crianza, buscan la salud integral del niño.

Revisiones Pediátricas

Las revisiones pediátricas tienen como objetivo una serie de acciones de prevención, detección precoz de la enfermedad y de promoción de la salud que se realizan desde la visita prenatal hasta la adolescencia. Las revisiones permiten además

a madres/padres el poder consultar dudas generales sobre alimentación, salud, vacunas, hábitos etc.

Es importante que tu Hij@ acuda a cada una de sus revisiones. Aunque ya no sea un bebé y que los niños y niñas se sientan seguros respecto de su vitalidad, le estáis transmitiendo la trascendencia que tiene cuidar la salud y le estáis dando la oportunidad de actualizar recomendaciones sobre vacunas y otros aspectos relacionados con el bienestar físico y emocional.

Toda revisión va acompañada de la entrega a los padres de recomendaciones personalizadas en base a las características de cada paciente y a su periodo evolutivo.





CONSULTA DE UROLOGÍA

Médico especialista que se ocupa de tratar las patologías relacionadas con el aparato urinario masculino y femenino, y el aparato reproductor masculino. Como ocurre con la mayoría de las especialidades médicas, no se suele acudir a la consulta de este profesional a no ser que se experimente alguna molestia, o se tenga algún síntoma que pueda indicar un problema evidente. Sin embargo, al llegar a cierta edad, o bajo unas circunstancias específicas, es necesario acudir al urólogo como medida de prevención y control, sobre todo ante la aparición de ciertos signos de alarma que veremos a continuación.

El urólogo es quien se encarga de tratar enfermedades como:

- Las litiasis renales.
- Los problemas vesicales y prostáticos (Hiperplasia prostática benigna).
- Las infecciones de orina.
- Incontinencia urinaria.
- Los problemas sexuales masculinos.
- Una de las patologías que pertenece al campo de la urología es el cáncer de próstata y con vistas a prevenirlo y diagnosticarlo lo antes posible es necesario que los hombres se acostumbren a acudir al urólogo anualmente a partir de cierta edad.





CONSULTA POR MEDICINA INTERNA

La especialidad de Medicina Interna se ocupa del diagnóstico y tratamiento de todas las enfermedades que pueden afectar al adulto, siempre y cuando no necesiten ser tratadas quirúrgicamente. Los internistas trabajan en centros hospitalarios o de asistencia médica y su función es atender de forma integrada los problemas de salud de los pacientes en coordinación con otros especialistas.

Patologías

En realidad, el especialista de Medicina Interna es como una especie de médico generalista que actúa dentro de los centros médicos, por lo que

las enfermedades que puede tratar suelen adscribirse a otras especialidades.

Atienden a pacientes a pacientes críticos derivados de otras especialidades para proporcionarles cuidados paliativos, también pacientes que han sido diagnosticados y tratados, para su seguimiento en corta estancia, pacientes agudos que debutan en su enfermedad y pacientes con enfermedades que no requieren cuidados especializados.



CAPACIDAD INSTALADA





SERVICIO ASISTENCIAL BÁSICO DE AMBULANCIA

PARA EMPRESAS Y EVENTOS

Que todos estén protegidos
¡Es nuestra misión!



Avancemos Salud IPS cuenta ahora con el servicio de **Ambulancia Asistencial Básica** diseñada para proteger a todos los empleados, clientes, proveedores y visitantes ante cualquier situación de riesgo, dentro de un área específica, brindando atención pre-hospitalaria de **Emergencia** y **Urgencias** las 24 horas del día, los 365 días del año.

Atención

Segura y Ágil

Se podrá solicitar llamando a través de nuestras líneas de **Avancemos Salud IPS** y nuestra central exclusiva asignada a la empresa.

Traslado en ambulancia

Básica o medicalizada para los pacientes, que a necesidad del área usuaria y que con base en el **Triage Prehospitalario** lo requieran.

Personal capacitado en APH

Entrenado en el cumplimiento de la **Resolución 0705 del 2007**.

Teleorientación

Atendida por el personal específicamente preparado para brindar información, asesoría y acompañamiento a los pacientes.

ORGA NIGRAMA

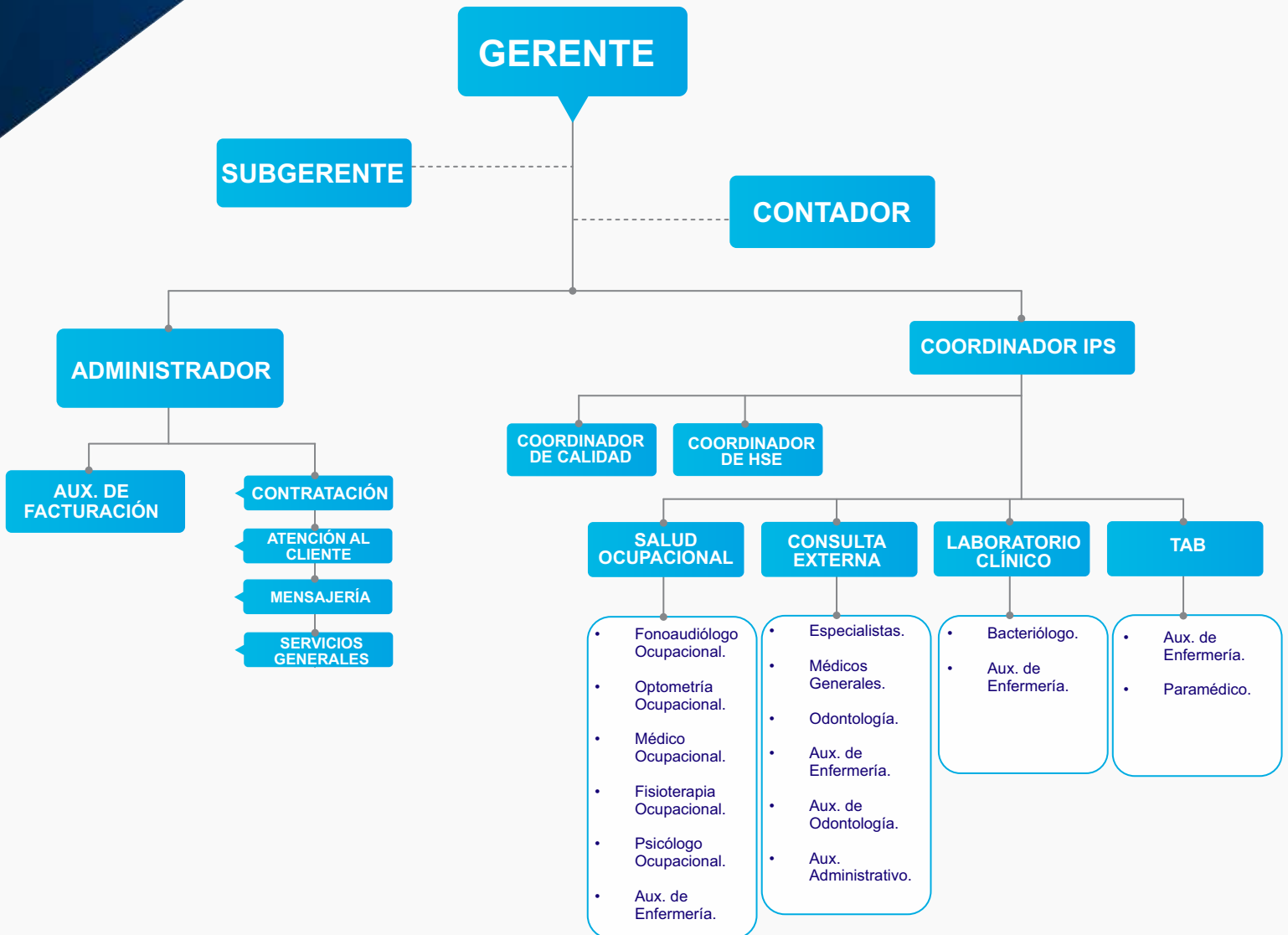

AVANCEMOS SALUD IPS

Siempre a tu servicio

☎ CALLE : 9 # 20 - 44 / Telefonos fijo : (608) - 6329258 - 📞 : 311 596 32 74 / YOPAL - CASANARE / 📧 : laboratorioebc.ipsitda@hotmail.com



NUESTRAS SEDES



Sede Yopal Casanare

Calle 9 # 20-44 Frente Notaria Segunda

 311 596 3274



Sede Aguazul

Carrera 17 # 16-47 Barrio libertadores

 310 814 0692



Sede Maní Casanare

Cra. 7 # 19-72 B. Guadalupe

 310 295 1795



EMPRESAS Y CLIENTES





Sede Yopal Casanare
Calle 9 # 20-44 Frente Notaria Segunda



311 596 3274



**AVANCEMOS
SALUD** IPS

Siempre a tu servicio

SERVICIOS

- **Medicina General.**
- **Laboratorio Clínico:** * Test Aliento Helicobacter Pylori.
* Pruebas ADN.
* Manipulación de Alimentos.
* Exámenes Especializados.
* Citologías Vaginales.
- **Pediatría.**
- **Ortopedia.**
- **Urología.**
- **Medicina Interna.**
- **TAB Ambulancia.**
- **Seguridad y Salud en el Trabajo:** * Medicina Ocupacional.
* Optometría.
* Audiometría.
* Psicología.
* Fisioterapia.
- **Procedimientos:** * MAPA.
* Espirometría.
* Psicosensoométrico.
* Monitoría Fetal Anteparto.
* Nebulización.



TOMA DE MUESTRAS A DOMICILIO.

BRIGADA EXTRAMURAL DE SALUD OCUPACIONAL.



Sede Yopal Casanare
Calle 9 # 20-44 Frente Notaria Segunda



311 596 3274





SERVICIOS

- **Medicina General.**
- **Laboratorio Clínico:**
 - * Test Aliento Helicobacter Pylori.
 - * Pruebas ADN.
 - * Manipulación de Alimentos.
 - * Exámenes Especializados.
 - * Citologías Vaginales.
- **Odontología General.**
- **Seguridad y Salud en el Trabajo:**
 - * Medicina Ocupacional.
 - * Optometría.
 - * Audiometría.
 - * Psicología.
 - * Fisioterapia.
- **Procedimientos:**
 - * MAPA.
 - * Espirometría.
 - * Psicosensoométrico.
 - * Monitoría Fetal Anteparto.
 - * Nebulización.





Sede Maní Casanare
Cra. 7 # 19-72 B. Guadalupe
 310 295 1795



SERVICIOS

- **Medicina General.**
- **Laboratorio Clínico:**
 - * Test Aliento Helicobacter Pylori.
 - * Pruebas ADN.
 - * Manipulación de Alimentos.
 - * Exámenes Especializados.
 - * Citologías Vaginales.
- **Odontología General.**
- **Seguridad y Salud en el Trabajo:**
 - * Medicina Ocupacional.
 - * Optometría.
 - * Audiometría.
 - * Psicología.
 - * Fisioterapia.
- * MAPA.
- * Espirometría.
- * Psicosenométrico.
- * Monitoría Fetal Anteparto.
- * Nebulización.



Sede Maní Casanare
Cra. 7 # 19-72 B. Guadalupe
 310 295 1795



www.avancemosaludips.com



LÍNEAS DE ATENCIÓN AL CLIENTE

ATENCIÓN LABORATORIO CLÍNICO

311 596 3274

ATENCIÓN EXÁMENES OCUPACIONALES

322 284 7792

Teléfono: (608) 632 9258

Calle 9 N° 20 - 44 Yopal - Casanare



Sede Aguazul

Carrera 17 # 16-47 Barrio libertadores

310 814 0692



Sede Maní Casanare

Cra. 7 # 19-72 B. Guadalupe

310 295 1795